

kvv Im Überblick 2017



Der Konzern auf einen Blick

Kasseler Verkehrs- und Versorgungs-GmbH	Mio. EUR
Konzernumsatz	506,7
Investitionen im Konzern	65,9
Konzernbilanzsumme	877,5

Müllheizkraftwerk Kassel GmbH	Mio. EUR
Umsatzerlöse	33,7
Investitionen	0,3
Bilanzsumme	47,6

Städtische Werke Aktiengesellschaft	Mio. EUR
Umsatzerlöse	349,8
Investitionen	4,8
Bilanzsumme	376,4

Netcom Kassel Gesellschaft für Telekommunikation mbH	Mio. EUR
Umsatzerlöse	13,6
Bilanzsumme	26,7

Städtische Werke Netz + Service GmbH	Mio. EUR
Umsatzerlöse	145,4
Investitionen	27,9
Bilanzsumme	363,9

Kasseler Verkehrs-Gesellschaft AG	Mio. EUR
Umsatzerlöse	64,4
Investitionen	18,6
Bilanzsumme	221,6

Städtische Werke Energie + Wärme GmbH	Mio. EUR
Umsatzerlöse	60,9
Investitionen	4,4
Bilanzsumme	86,8

KVV Verkehrsgesellschaft Nordhessen GmbH	Mio. EUR
Umsatzerlöse	8,7
Bilanzsumme	0,8

Alle Angaben beziehen sich auf Stand 31. Dezember 2017.

Organisations- und Konzernstruktur der KVV

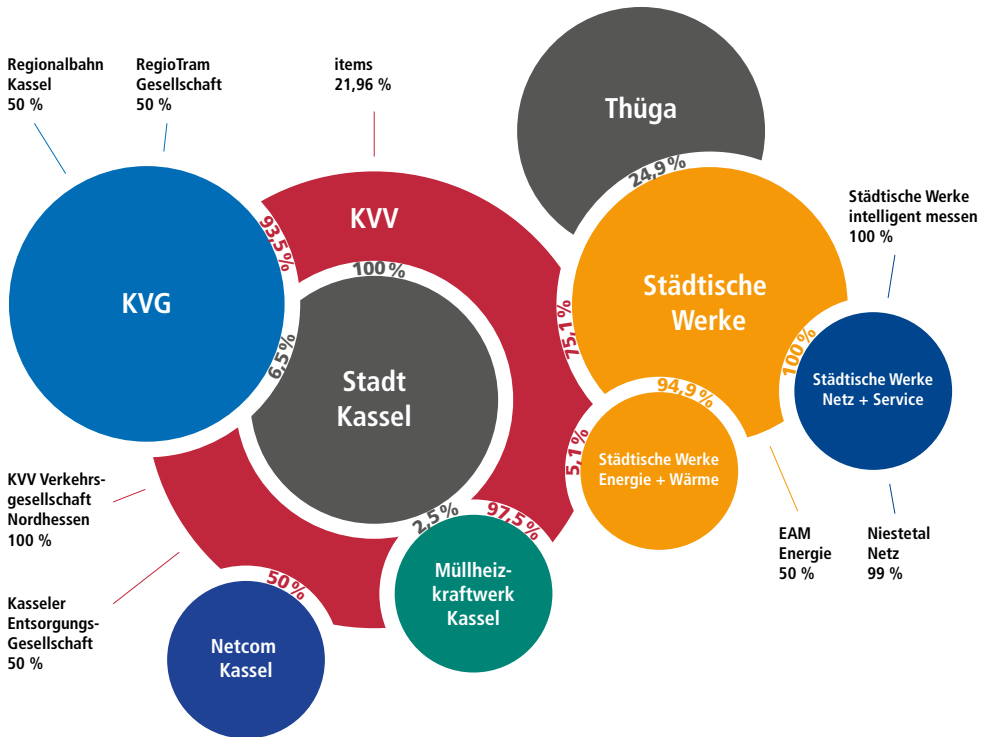

Weitere Beteiligungen Städtische Werke Aktiengesellschaft

50 %	Biogas Homberg GmbH & Co. KG	74,9 %	Stadtwerke Großalmerode GmbH & Co. KG
50 %	Biogas Homberg Verwaltungs GmbH	100 %	Stadtwerke Großalmerode Verwaltungs GmbH
62,5 %	Biogas Müritz GmbH & Co. KG	25,1 %	Stadtwerke Sangershausen GmbH
50 %	Biogas Müritz Verw.- u. Beteiligungs GmbH	67 %	Stadtwerke-Union-Nordhessen GmbH & Co. KG
40 %	Fulda-Eder Energie GmbH & Co. KG	67 %	Stadtwerke-Union-Nordhessen Verwaltungs GmbH
	100 % Fulda-Eder Energie Verwaltungs-GmbH	37 %	SUN Windpark Kreuzstein Verwaltungs-GmbH
9,2 %	Gas-Union GmbH	5 %	Thüga Erneuerbare Energien GmbH & Co. KG
74,9 %	Gemeindewerk Kaufungen GmbH & Co. KG	100 %	Windenergie Kassel Verwaltungs-GmbH
	100 % Gemeindewerk Kaufungen Verwaltungs-GmbH	37 %	Windpark Kreuzstein GmbH & Co. KG
8 %	Institut dezentraler Energietechnologien GmbH	25,1 %	Windpark Rohrberg GmbH & Co. KG
32,8 %	Karbener Biogas GmbH & Co. KG	25,2 %	Windpark Söhrewald/Niestetal GmbH & Co. KG
33,3 %	Karbener Biogas Verw.- u. Beteiligungs GmbH	33 %	Windpark Stiftswald GmbH & Co. KG
29,4 %	Kellerwald Biogas GmbH & Co. KG		
40 %	Schwälmer Biogas GmbH & Co. KG		
50 %	Schwälmer Biogas Verw.- u. Beteiligungs GmbH		



Königstor 3–13, 34117 Kassel
 Telefon (0561) 782-0
 Telefax (0561) 782-2121
www.kvvs.de

Vorsitzender des Aufsichtsrates
 OB Bertram Hilgen (bis 21.07.2017)
 OB Christian Geselle (seit 15.08.2017)

Geschäftsführung
 Dr. Michael Maxelon

ALLGEMEINES

	Mio. EUR	
Gezeichnetes Kapital	68,2	
Alleingesellschafter Stadt Kassel		
Investitionen im Konzern	65,9	
Konzernumsatz	506,7	
Konzernbilanzsumme	877,5	
Konzernmitarbeiter (ohne Auszubildende)	1864	
Auszubildende im Konzern	Ø	62

BETEILIGUNGEN

	%	
items GmbH	22	
Kasseler Entsorgung-Gesellschaft mbH	50	
Kasseler Verkehrs-Gesellschaft AG	93,5	
KVV Verkehrsgesellschaft Nordhessen GmbH	100	
Müllheizkraftwerk Kassel GmbH	97,5	
Netcom Kassel Gesellschaft für Telekommunikation mbH	50	
Städtische Werke AG	75,1	
Städtische Werke Energie + Wärme GmbH	5,1	

INVESTITIONEN DER GESELLSCHAFTEN

	2017 Mio. EUR	2016 Mio. EUR
EWG	4,4	7,5
KVG	18,6	16,9
STW	4,8	29,1
MHKW	0,3	0,3
NSG	27,9	43,5

INVESTITIONEN IM VERKEHRSBEREICH

	2017 Mio. EUR	2016 Mio. EUR
Lokaler Aufgabenträger	0,6	0,5
Infrastruktur	7,2	11,8
Fahrzeuge	9,8	4,3
Fahren	0,3	0,1
Dienstleistungen	0,7	0,2

INVESTITIONEN IM VER- UND ENTSORGUNGSBEREICH

	2017 Mio. EUR	2016 Mio. EUR
NSG		
Stromversorgung	5,9	20,3
Gasversorgung	3,7	4,6
Wasserversorgung	7,1	5,7
Sonstiges	11,2	12,9
Gesamt	27,9	43,5
STW		
Energiedienstleistungen	1,6	5,7
Sonstiges	3,2	23,4
Gesamt	4,8	29,1
EWG		
Leitungsnetz	2,2	1,8
Erzeugung	0,6	4,9
Sonstiges	1,6	0,8
Gesamt	4,4	7,5
MHKW		
Verfahrenstechnik	0,0	0,1
Sonstiges	0,3	0,2
Gesamt	0,3	0,3

ÜBERSICHT DER AUSZUBILDENDEN DER STÄDTISCHE WERKE NETZ + SERVICE GMBH UND DER KASSELER VERKEHRS-GESELLSCHAFT AG (INKL. JAFKA)

Anlagenmechaniker/in für Sanitär-, Heizungs- und Klimatechnik	2
Elektroniker für Betriebstechnik	14
Fachangestellte/-r für Bäderbetriebe	1
Fachkraft für Metalltechnik	1
Fachkraft im Fahrbetrieb	14
Industriekaufrau/-mann	5
Industriekaufrau/-mann (Studium BA)	4
Industriekaufrau/-mann (Studium IT)	3
Industriemechaniker/in	8
Kauffrau/-mann für Büromanagement	6
Mechatroniker/-in	6
Mechatroniker/-in für Kraftfahrzeuge	2
Studium im Praxisverbund	2
Auszubildende der KVV	68

KONZERN-UMSATZERLÖSE	2017 Tsd. EUR	Vorjahr Tsd. EUR
Strom	220.953	192.209
Gas	92.423	108.602
Bäder	2.216	2.065
STW, Versorgung	315.592	302.876
Verkehr	41.430	39.331
Bereitstellung	3.599	3.600
KVG, Verkehr	45.029	42.931
EWG, Fernwärme	34.051	34.975
Verkehr und Versorgung	394.672	380.782
MHKW, Entsorgung	28.431	29.417
Sonstiges	83.619	82.625
	112.050	112.042
Konzernumsatz	506.722	492.824

MITARBEITERZAHL ALLER GESELLSCHAFTEN	2017	Vorjahr
Kasseler Verkehrs-Gesellschaft AG	582	607
Kasseler Verkehrs- und Versorgungs-GmbH	138	134
KVV Verkehrsgesellschaft Nordhessen GmbH	265	252
Städtische Werke AG	240	249
Städtische Werke Energie + Wärme GmbH	220	225
Städtische Werke Netz + Service GmbH	419	426
Insgesamt	1.864	1.893



Königstor 3–13, 34117 Kassel
 Telefon (0561) 782-0
 Telefax (0561) 782-2121
www.sw-kassel.de

Vorsitzender des Aufsichtsrates
 OB Bertram Hilgen (bis 21.07.2017)
 OB Christian Geselle (seit 21.08.2017)

Vorstand
 Dr. Michael Maxelon (Vorsitzender)
 Dr. Thorsten Ebert
 Dipl.-Oec. Stefan Welsch (bis 30.04.2018)

ALLGEMEINES

	Mio. EUR	
Gezeichnetes Kapital	48,7	
Investitionen	4,8	
Umsatzerlöse	349,8	
Bilanzsumme	376,4	
Mitarbeiter	Ø	240

BETEILIGUNGEN

	%	
Biogas Homberg GmbH & Co. KG	50,0	
Biogas Homberg Verwaltungs GmbH	50,0	
Biogas Müritz GmbH & Co. KG	62,5	
Biogas Müritz Verwaltungs- und Beteiligungsgesellschaft mbH	50,0	
EAM Energie GmbH	50,0	
Fulda-Eder Energie GmbH & Co. KG	40,0	
Gas-Union GmbH, Frankfurt/Main	9,2	
Gemeindewerk Kaufungen GmbH & Co. KG	74,9	
Karbener Biogas GmbH & Co. KG	32,8	
Karbener Biogas Verwaltungs- und Beteiligungsgesellschaft mbH	33,3	
Kellerwald Biogas GmbH & Co. KG	29,4	
Schwälmer Biogas GmbH & Co. KG	40,0	
Schwälmer Biogas Verwaltungs- und Beteiligungsgesellschaft mbH	50,0	
Stadtwerke Großalmerode GmbH & Co. KG	74,9	
Stadtwerke Sangerhausen GmbH	25,1	

BETEILIGUNGEN

	%	
Städtische Werke Energie + Wärme GmbH	94,9	
Städtische Werke Netz + Service GmbH	100,0	
SUN Stadtwerke Union Nordhessen GmbH & Co. KG	67,0	
SUN Stadtwerke Union Nordhessen Verwaltungs GmbH	67,0	
SUN Windpark Kreuzstein GmbH & Co. KG	37,0	
SUN Windpark Kreuzstein Verwaltungs-GmbH	37,0	
Thüga Erneuerbare Energien GmbH & Co. KG	5,0	
Windenergie Kassel Verwaltungs-GmbH	100,0	
Windpark Rohrberg GmbH & Co. KG	25,1	
Windpark Söhrewald/Niestetal GmbH & Co. KG	25,2	
Windpark Stiftswald GmbH & Co. KG	33,0	

UMSATZERLÖSE	2017	2016	Veränderung in %
	Mio. EUR	Mio. EUR	
Strom	189,4	177,4	+6,8
Gas	89,2	105,3	-15,3
EDL	16,9	16,3	+3,7
Wärme	34,8	35,5	-2,0

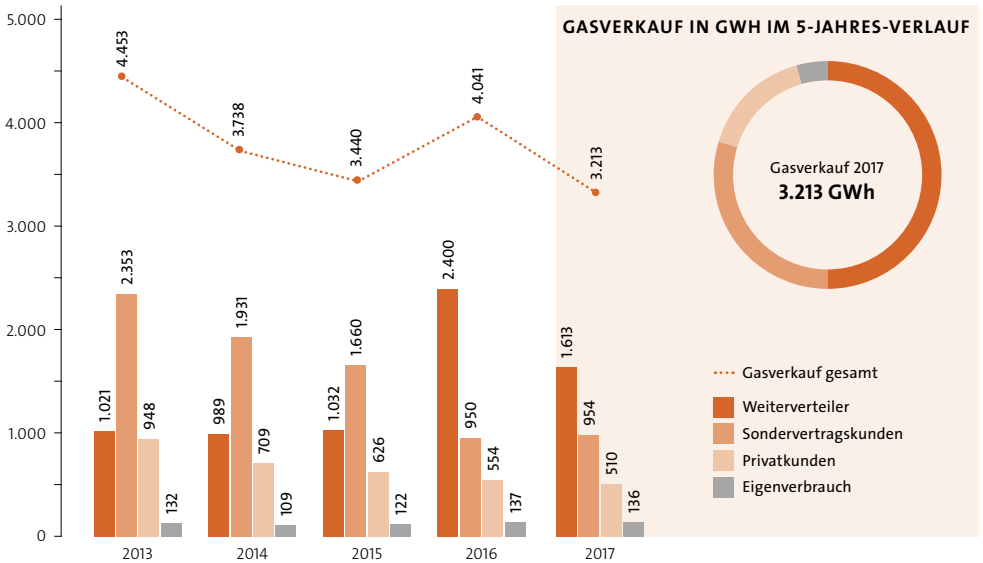
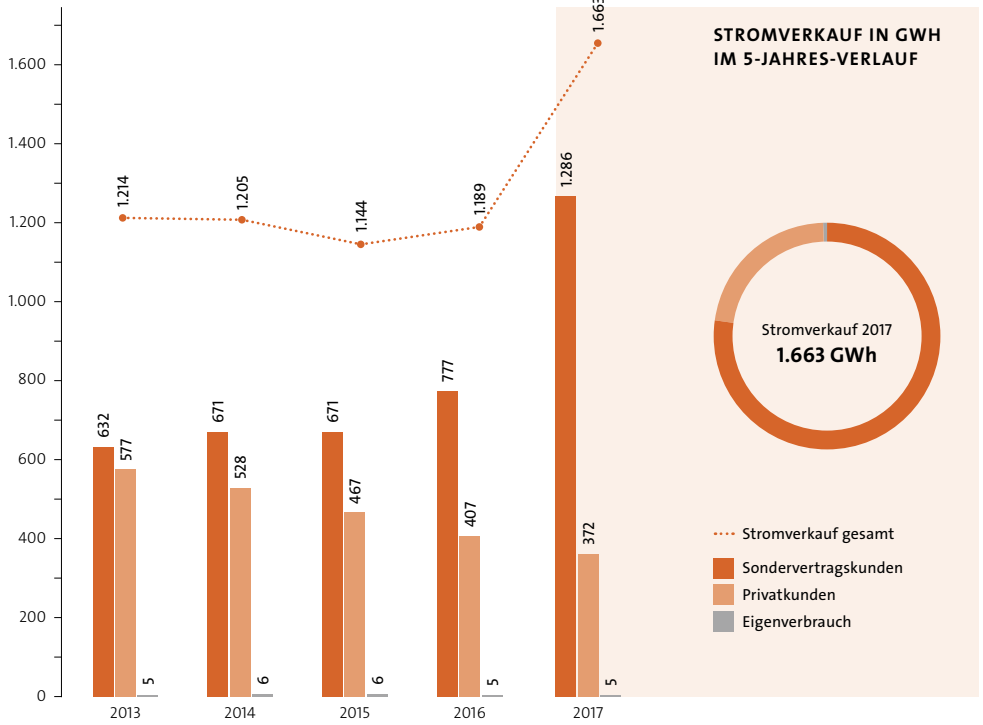

BESUCHERZAHLEN DER BÄDER IM 5-JAHRES-VERLAUF

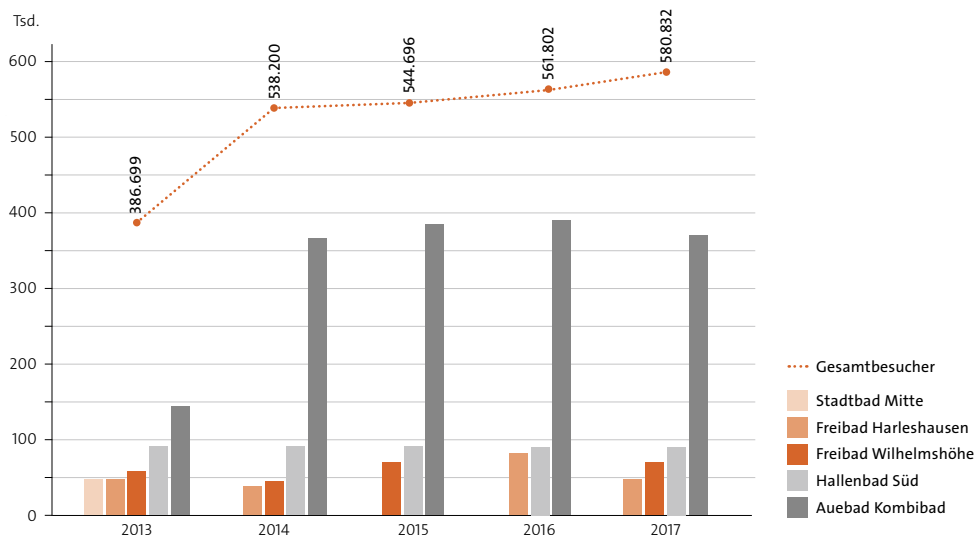

BÄDER	2013	2014	2015	2016	2017
Besucherzahl Freibad Wilhelmshöhe	58.134	44.217	69.530		69.137
Besucherzahl Freibad Harleshausen	47.635	37.463		81.828	47.858
Besucherzahl Stadtbad Mitte	46.381				
Besucherzahl Hallenbad Süd	90.664	90.265	90.408	90.006	87.128
Besucherzahl Auebad Kombibad	143.885	366.255	384.758	389.968	376.709
Gesamtbesucher	386.699	538.200	544.696	561.802	580.832



Königstor 3–13, 34117 Kassel
Telefon (0561) 5745-0
Telefax (0561) 5745-1234
www.netzplusservice.de

Vorsitzender des Aufsichtsrates

OB Bertram Hilgen (bis 21.07.2017)
OB Christian Geselle (seit 21.08.2017)

Geschäftsführer

Dipl.-Ing. Andreas Kreher
Dipl.-Ing. Eike Weldner

ALLGEMEINES

Gezeichnetes Kapital	Mio. EUR	20,0
Investitionen	Mio. EUR	27,9
Umsatzerlöse	Mio. EUR	145,4
Bilanzsumme	Mio. EUR	363,9
Mitarbeiter	Ø	419
Auszubildende	Ø	31

BETEILIGUNGEN

Städtische Werke intelligent messen GmbH	%	100,0
Niestetal Netz GmbH	%	99,0
Smart OPTIMO GmbH & Co. KG	%	5,0

STROM

Größe des Versorgungsgebietes	km ²	106,8
Einwohner im Versorgungsgebiet (Stadt Kassel)	Tsd.	229.499
Genutzte Abgabe im Netzgebiet	GWh	918,6
Höchste Tagesabgabe am 26.01.2017	MWh	3.600,9
Höchste Belastung am 23.10.2017	MW	209,5
Leitungsnetz	km	2.522
Hausanschlüsse		36.629
In Betrieb befindliche Stromzähler		136.480
Leuchten der Straßenbeleuchtung		21.159

GAS

Größe des Versorgungsgebietes	km ²	138,6
Einwohner im Versorgungsgebiet (Stadt Kassel und Nachbargemeinden)	Tsd.	232.407
Genutzte Abgabe (einschließlich Weiterverteiler)	GWh	2.411,8
Höchste Tagesenergie am 23.01.2017	MWh	17.371,0
Höchste Belastung am 23.01.2017	MW	875,7
Hauptleitungen	km	777
Zuleitungen	km	322
Hausanschlüsse		26.797
In Betrieb befindliche Gaszähler		50.253

WASSER

Größe des Versorgungsgebietes	km ²	120,8
Einwohner im Versorgungsgebiet (Stadt Kassel und Vellmar)	Tsd.	217.685
Abgabe ins Netz	Tsd. m ³	12.315,2
- davon Grundwasser	%	89
- davon Quellwasser	%	11
Höchste Tagesabgabe am 21.06.2017	Tsd. m ³	42,19
Leitungsnetz	km	1.024
Hausanschlüsse		37.684
In Betrieb befindliche Wasserzähler		64.396



Königstor 3–13, 34117 Kassel
 Telefon (0561) 782-0
 Telefax (0561) 782-2121
www.ew-kassel.de

Vorsitzender des Aufsichtsrates
 OB Bertram Hilgen (bis 21.07.2017)
 OB Christian Geselle (seit 21.08.2017)

Geschäftsführung
 Dr. Michael Maxelon (Vorsitzender)
 Dr. Gudrun Stieglitz

ALLGEMEINES

Gezeichnetes Kapital	Mio. EUR	16,9
Investitionen	Mio. EUR	4,4
Umsatzerlöse	Mio. EUR	60,9
Bilanzsumme	Mio. EUR	86,8
Mitarbeiter	∅	220

FERNWÄRME

Erzeugung und Bezug	GWh	577,9
Genutzte Abgabe	GWh	482,4
Abnahmestellen		2.145
In Betrieb befindliche Wärmezähler*		11.165
Netzlänge	km	175,3
Anschlusswerte	MW	443,7

* Wärmezähler = Fernwärme- und Nahwärmezähler

STROM

Erzeugung	MWh	203.900
-----------	-----	---------

UMSATZERLÖSE PRODUKT	2017 Tsd. EUR	Vorjahr Tsd. EUR
Fernwärme	32.458	35.624
Strom	18.260	11.934
Sonstige	10.142	9.290



Königstor 3–13, 34117 Kassel
 Telefon (0561) 782-2612
 Telefax (0561) 782-2610
www.mhkw-kassel.de

Vorsitzender des Aufsichtsrates
 Stadtbaurat Christof Nolda (bis 30.09.2017)
 Stadtrat Dirk Stochla (ab 22.11.2017)

Geschäftsführung
 Dr. Mark Eppe
 Dr. Gudrun Stieglitz

ALLGEMEINES

Gezeichnetes Kapital	Mio. EUR	20,5
Investitionen	Mio. EUR	0,3
Umsatzerlöse	Mio. EUR	33,7
Bilanzsumme	Mio. EUR	47,6

ABFALL

Thermische Behandlung	Mg	187.367
-----------------------	----	---------

STROM

Erzeugung	MWh	96.000
-----------	-----	--------

FERNWÄRME

Erzeugung	MWh	145.543
-----------	-----	---------

UMSATZERLÖSE PRODUKT	2017 Tsd. EUR	Vorjahr Tsd. EUR
Entsorgung	28.431	29.433
Strom	2.879	3.241
Fernwärme	1.800	1.582
Sonstige	542	477



Königstor 3–13, 34117 Kassel
Telefon (0561) 92020-20
Telefax (0561) 92020-30
www.netcom-kassel.de

Vorsitzender des Aufsichtsrates

OB Bertram Hilgen (bis 21.07.2017)
OB Christian Geselle (seit 26.07.2017)

Geschäftsführung

Eckart Liebelt
Frank Richter (bis 27.07.2017)

ALLGEMEINES

Gezeichnetes Kapital	Mio. EUR	0,03
Umsatzerlöse	Mio. EUR	13,6
Bilanzsumme	Mio. EUR	26,7
Mitarbeiter	Ø	82

LEITUNGSNETZ

Länge (eigenes und gemietet)	km	720
------------------------------	----	-----



Königstor 3–13, 34117 Kassel
 Telefon (0561) 3089-0
 Telefax (0561) 782-2121
www.kvg.de

Vorsitzender des Aufsichtsrates

OB Bertram Hilgen (bis 21.07.2017)
 OB Christian Geselle (seit 15.08.2017)

Vorstand

Dr. Michael Maxelon (Vorsitzender)
 Dr. Thorsten Ebert

ALLGEMEINES

Gezeichnetes Kapital	Mio. EUR	22,2
Investitionen	Mio. EUR	18,6
Umsatzerlöse	Mio. EUR	64,4
Bilanzsumme	Mio. EUR	221,6
Mitarbeiter	Ø	582
Auszubildende	Ø	31

BETEILIGUNGEN

Regionalbahn Kassel GmbH	%	50,0
RegioTram Gesellschaft mbH	%	50,0

	2017 Tsd. EUR	Vorjahr Tsd. EUR
UMSATZERLÖSE		
Bereitstellungen	3.599	22.457
Erlös aus Linienverkehr	49.958	48.608
Erstattungen	4.874	5.062
Sonstige	19.362	24.499
	77.793	100.626
Kassenausgleich	-13.402	-14.339
Umsatzerlöse	64.391	86.287

ANZAHL DER LINIEN	Lokaler Verkehr	Regionaler Verkehr
Anzahl der Linien		
Tram	5	2
Bus	19	22
Fahrzeugeinsatz Spitzenverkehr		
Tram	60**	
Bus	57	*
Fahrplankilometer (in Mio. km)		
Tram	3,8**	
Bus	3,4	*
Fahrplanstunden		
Tram	207.000	
Bus	175.000	*
Betriebslänge Gleis (km)	93,3	

Für den regionalen Verkehr in der Aufgabenträgerschaft des NVV besteht eine Mitverantwortung der KVG; die angegebenen Werte beziehen sich auf die Leistung der jeweiligen Linien im Kasseler Stadtgebiet.

* nur für die Gesamtlinien darstellbar

** ohne Tram Lossetal



Königstor 3–13, 34117 Kassel
Telefon (0561) 782-5171
Telefax (0561) 782-5173

Geschäftsführung
Dipl.-Ing. Klaus Reintjes

ALLGEMEINES

Gezeichnetes Kapital	Mio. EUR	0,03
Umsatzerlöse	Mio. EUR	8,7
Bilanzsumme	Mio. EUR	0,8
Mitarbeiter	∅	265



Kasseler Verkehrs- und
Versorgungs-GmbH

Herausgeber:
Kasseler Verkehrs- und
Versorgungs-GmbH
Unternehmens-
kommunikation

Königstor 3–13
34117 Kassel
Telefon 0561 782-2594
Telefax 0561 782-2468
www.kvvs.de

